POHJOIS-POHJANMAA
COUNCIL OF OULU REGION

Pohjois-Pohjanmaan maakuntakaavojen yhdistelmäkartta

Maakuntahallitus 5.5.2025
Maakuntavaltuusto 27.5.2025

Maakuntakaavojen yhdistelmäkartassa on esitetty lainvoimaiset maakuntakaavat:

- **Hanhikiven ydinvoimamaakuntakaava (YM 2010, KHO 2011)**
- **Pohjois-Pohjanmaan 1. vaihemaakuntakaava (YM 2015, KHO 2017)**
- **Pohjois-Pohjanmaan 2. vaihemaakuntakaava (MKV 2016)**
- **Pohjois-Pohjanmaan 3. vaihemaakuntakaava (MKV 2018, KHO 2022)**

sekä

- **Pohjois-Pohjanmaan energia- ja ilmastovaihemaakuntakaavan ehdotus hyväksyttäväksi (MKH 5.5.2025 ja MKV 27.5.2025)**

Maakuntakaavojen yhdistelmäkartta on informatiivinen eikä sillä ole oikeusvaikutuksia.

0 5 10 20 30 40 50 km

1:300 000

Poratie 5 A - 90140 OULU - Puh. 040-685 4000
www.pohjois-pohjanmaa.fi

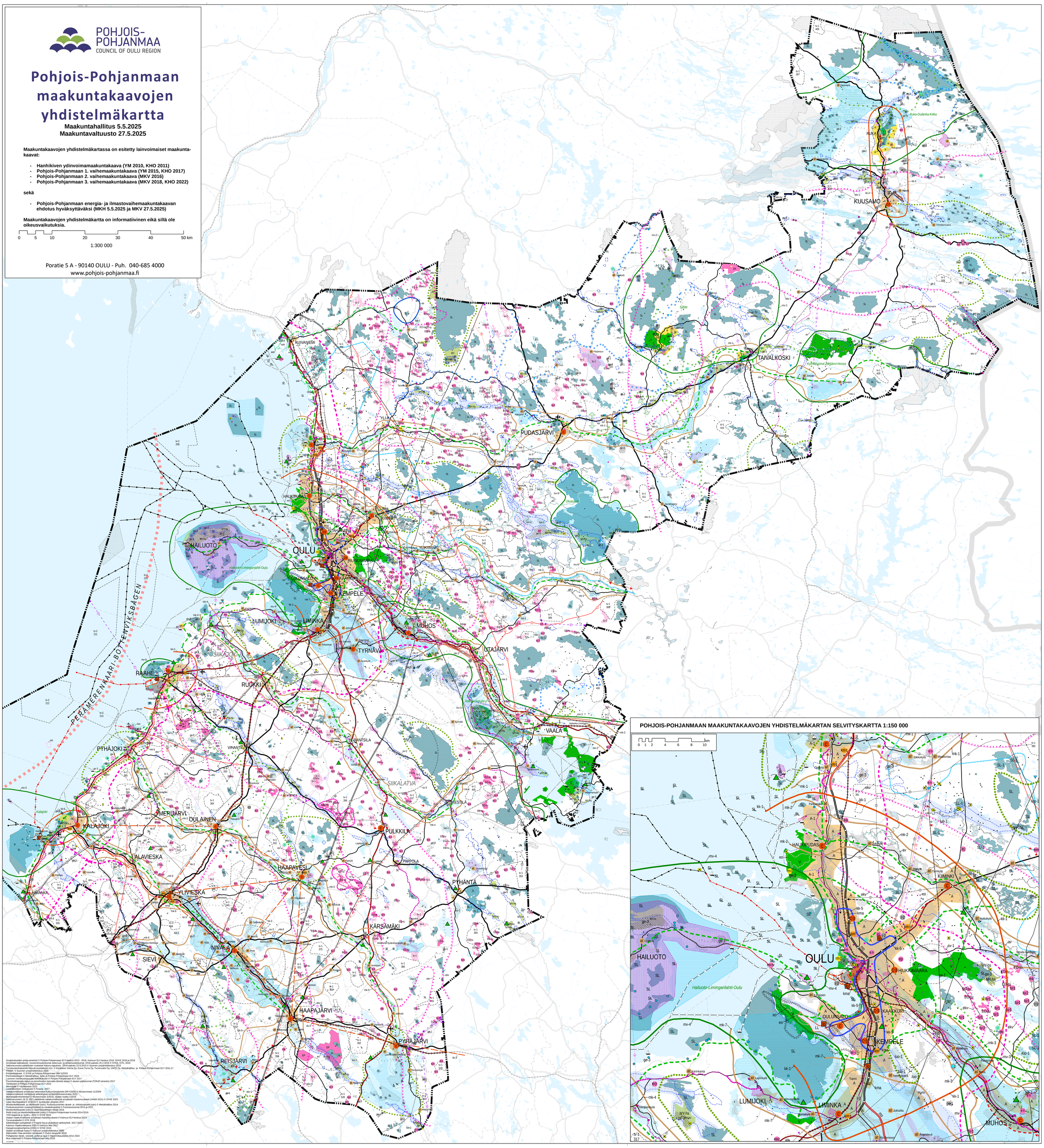

Suojelualueiden pohja-aineisto © Pohjois-Pohjanmaan ELY-keskus 2013 - 2016, Kainuun ELY-keskus 2016, SYKE 2016 ja 2018
Arvokkaat kallioalueet, moreenimuodostumat sekä tuuli- ja rantamuodostumat, ORVA-palvelu 25.2.2016 © SYKE, GTK, 2016
Valtioneuvoston päätöksien mukaiset Natura-rajaukset, ORVA-palvelu 22.9.2015 © Suomen ympäristökeskus 2016
Turvetuotantoalueisiin liittyvät taustatiedot mm. © Kantelleen Voima Oy, Kuiva-Turve Oy, Turveruukki Oy, VAPO Oy, Metsähallitus ja Pohjois-Pohjanmaan ELY 2011-17
Rauha © Suomen ympäristökeskus 2003
Pohjavesialueet © SYKE ja Pohjois-Pohjanmaan liitto 1/2025
Perinnebiotoopit © Metsähallitus, Syke ja Pohjois-Pohjanmaan ELY 2024
Luonnon monimuotoisuuden kohdealueet © Pohjois-Pohjanmaan ELY 2017
Muinaisjäännösten suojelualueet, muinaisjäännösten tärkeät alueet © alueen paikkakunnat (TOKAT-aineisto) 2017
Tiemeisteri © Pohjois-Pohjanmaan ELY 2012
Metsätyötä! © Väylävirasto 2022
Lentäjäkentteen melualueet © Finavia 2017
Valtakunnallisesti arvokkaat rakennetut kulttuuriympäristöt (RKY2009) © Museovirasto 11/2009
Valtakunnallisesti merkittävät arkeologiset kohteet(Muisto)virasto 2023
Muinaisjäännösrekisteri © Museovirasto 3/2016, Vaalan osalta 1/2018
Valtioneuvoston 18.11.2021 päätöksiä valtakunnallisesti arvokkaat maisema-alueet (VAMA 2021) © SYKE 2021
Lipas liikuntapaikat® 12/2016 © Jyväskylän yliopisto 2017
Moottoriliikkaireitit ja -alkilkaireitit (osin), Puolustusvoimien alueet ja vikristysalueet (osin) © Metsähallitus 2014
Puolustusvoimien suojeluyhtyikkeet ja -varatakuupaikat © Puolustusvoimat 2015 ja 2017
Ympäristöministeriön päätöksiä © Ympäristöministeriö
Reitit (osin) ja moottoriliikkaireitit (osin) © Pohjois-Pohjanmaan kunnat 2014-2016
YKR-taajamat ja -kylät v. 2022 © SYKE 2023
Vaalan maakunnallisesti arvokkaat maisema-alueet © Kainuun ELY-keskus 2013
Turvevarideot © GTK 2016
Sähköjohtojen pohjatiedot © Fingrid Oyj ja alueelliset sähköyhtiöt 2017-2025
Kainuun maakuntakaava 2020 © Kainuun liitto 2017
Harjaymäsuojelusuunnitelma (HSS) © SYKE 2016
Vaalian arvokkaat harjut © Kainuun ympäristökeskus 1999
Satoisetalin maa-ainesten ottoalueet © Oulun kaupunki 2018
Pohjakartan tiestö, vesistöt, pellot ja rajat © Maarinmittauslaitos 2011-2022
Muu materiaali © Pohjois-Pohjanmaan liitto 2025
25.4.2025 RK