POHJOIS-POHJANMAA
COUNCIL OF OULU REGION

Pohjois-Pohjanmaan maakuntakaavojen yhdistelmäkartta

Maakuntahallitus 10.2.2025

Maakuntakaavojen yhdistelmäkartassa on esitetty lainvoimaiset maakuntakaavat:

- **Hanhikiven ydinvoimamaakuntakaava (YM 2010, KHO 2011)**
- **Pohjois-Pohjanmaan 1. vaihemaakuntakaava (YM 2015, KHO 2017)**
- **Pohjois-Pohjanmaan 2. vaihemaakuntakaava (MKV 2016)**
- **Pohjois-Pohjanmaan 3. vaihemaakuntakaava (MKV 2018, KHO 2022)**

sekä

- **Pohjois-Pohjanmaan energia- ja ilmastovaihemaakuntakaavan ehdotus (MKH 10.2.2025)**

Maakuntakaavojen yhdistelmäkartta on informatiivinen eikä sillä ole oikeusvaikutuksia.

0 5 10 20 30 40 50 km

1:300 000

Poratie 5 - 90140 OULU - Puh. 040-685 4000
www.pohjois-pohjanmaa.fi

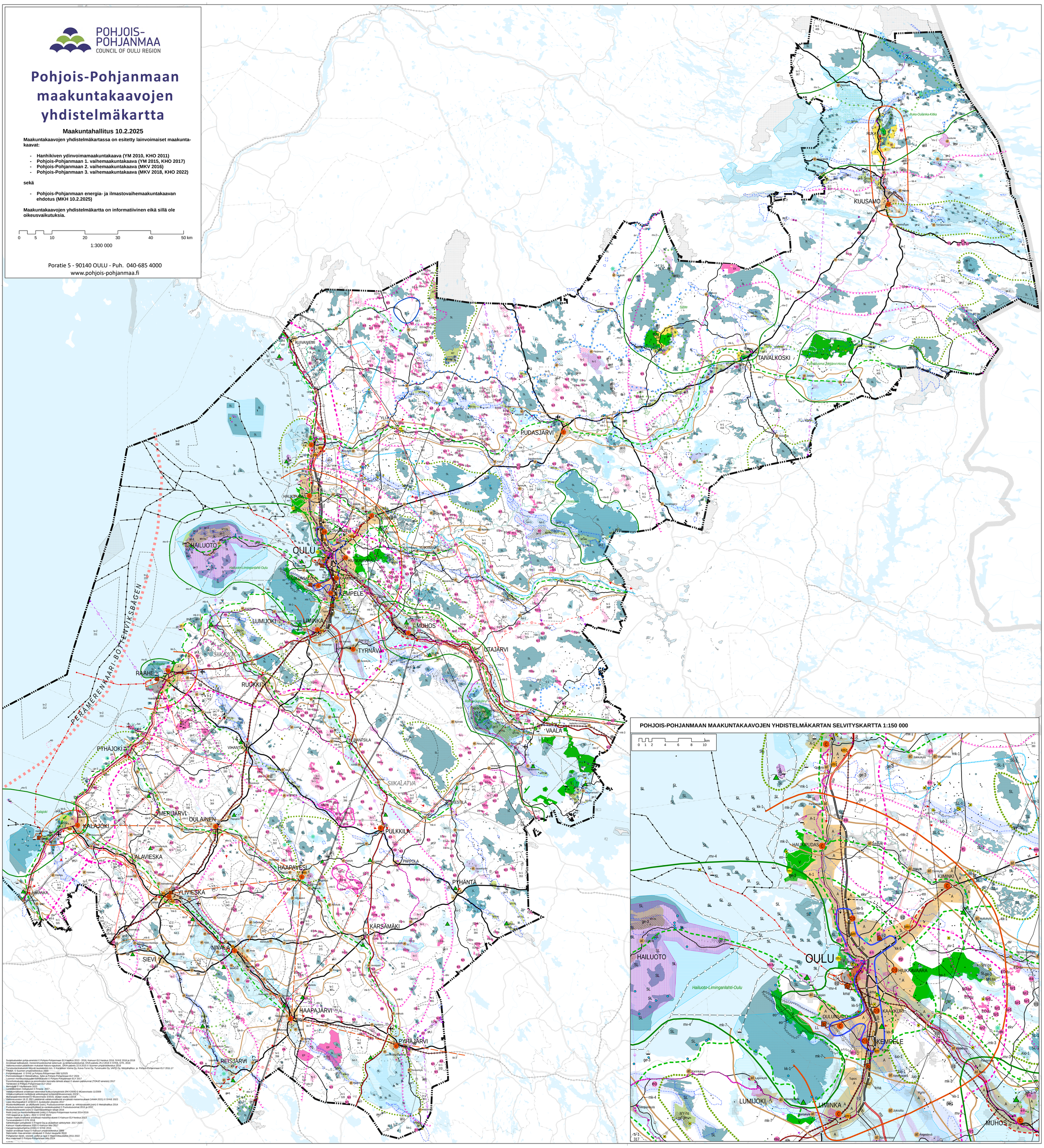

POHJOIS-POHJANMAAN MAAKUNTAKAAVOJEN YHDISTELMÄKARTAN SELVITYSKARTTA 1:150 000

Suojelualueiden pohja-aineisto © Pohjois-Pohjanmaan ELY-keskus 2013 - 2016, Kainuun ELY-keskus 2016, SYKE 2016 ja 2018
Arvokkaat kallioalueet, moreenimuodostumat sekä tuuli- ja rantamuodostumat, OIVA-palvelu 25.2.2016 © SYKE, GTK, 2016
Valtioneuvoston päätöksen mukaiset Natura-rajaukset, OIVA-palvelu 22.9.2015 © Suomen ympäristökeskus 2016
Turvetuotantoalueisiin liittyvät taustatiedot mm. © Kartelleen Voima Oy, Kuivu-Turve Oy, Turveruukki Oy, VAPO Oy, Metsähallitus ja Pohjois-Pohjanmaan ELY 2011-17
FINBA © Suomen ympäristökeskus 2003
Pohjavesialueet © SYKE ja Pohjois-Pohjanmaan liitto 1/2025
Perinnebiotoopit © Metsähallitus, Syke ja Pohjois-Pohjanmaan ELY 2024
Luonnon monimuotoisuuden kohdealueet © Pohjois-Pohjanmaan ELY 2017
Valtakunnallisesti merkittävät maisema-alueet ja muinaisjäännösten tärkeät alueet © alueen paikkakunnat (TOKAT-aineisto) 2017
Tienkesken © Pohjois-Pohjanmaan ELY 2012
Menetyksiä © Väylävirasto 2022
Lentäkkentien melualueet © Finavia 2017
Valtakunnallisesti arvokkaat rakennetut kulttuuriympäristöt (RKY2009) © Museovirasto 11/2009
Valtakunnallisesti merkittävät arkeologiset kohteet(Museovirasto 2023)
Muinaisjäännösrekisteri © Museovirasto 3/2016, Vaalan osalta 1/2018
Valtioneuvoston 18.11.2021 päätäntä valtakunnallisesti arvokkaat maisema-alueet (VAMA 2021) © SYKE 2021
Lipas liikuntapaikat 12/2016 © Jyväskylän yliopisto 2017
Moottoriteiksikiireisiä ja uikiilkuiteit (osin), Puolustusvoimien alueet ja vikristysalueet (osin) © Metsähallitus 2014
Puolustusvoimien suojeryöhykkeet ja -varatalokuvakat © Puolustusvoimat 2015 ja 2017
Kaivosrekisteriin merkityt kaivosvaraukset © Tukes 2017
Reitit (osin) ja moottoriekiikaiseitt (osin) © Pohjois-Pohjanmaan kunnat 2014-2016
YKR-taajamat ja -kylät v. 2022 © SYKE 2023
Vaalan maakunnallisesti arvokkaat maisema-alueet © Kainuun ELY-keskus 2013
Turvevaratiedot © GTK 2016
Sähkönjohdon pohjatiedot © Fingrid Oyj.ja alueellinen sähköyhtiöt 2017-2024
Kainuun maakuntakaava 2020 © Kainuun liitto 2017
Harjaymsuojelusuoitelma (HSO) © SYKE 2016
Vaalan arvokkaat harjut © Kainuun ympäristökeskus 1999
Satonsiitän maa-ainesten ottoalueet © Oulun kaupunki 2018
Pohjakartan tiedot, veistöt, pelloi ja rajat © Maanmittauslaitos 2011-2022
Muu materiaali © Pohjois-Pohjanmaan liitto 2024

10.2.2025 ML